农商动态

【媒体聚焦】

绛县农商银行存贷款实现双增长

【编者按】10月13日,《山西日报》以《聚焦“六强化”,实现“六提升”,绛县农商银行存贷款实现双增长》为题,专题报道了绛县农商银行坚持“六强化六提升”发展策略,推动经营管理提质增效的典型经验。现将全文转载,以飨读者。

今年以来,绛县农商银行强力推进“六强化六提升”发展策略,截至9月末,该行各项存款达到64.1亿元,较年初净增7.5亿元,各项贷款达到43.3亿元,较年初净增5.9亿元,切实提高了该行的运营管理效率,提升了风险防控能力和运营基础水平。

山西日报 2023年10月13日 星期五 要闻 7

一线调研

亮晒比拼

看看别人如何实现存贷双增长 我们有什么优势

晋控电力把培训课堂搬进检修现场

太原三十六中开展向标杆学习分享活动

沁县供电公司:服务“零距离” 助农奉丰收

聚焦“六强化”实现“六提升”

绛县农商银行存贷款实现双增长

强化党建引领,提升支部战斗力。该行在内部开展“纪律作风百日大整顿”,做到上下步调一致。按月开展主题党日和团建活动,锤炼党员干部品格。通过星级党支部创建、党员“戴党徽、亮身份”活动,设立“党员先锋岗”“党员示范窗口”,加强党风廉政建设,让全体党员职工明底线、知敬畏,更好地履行自己的责任。

强化对外宣传,提升社会公信力。提升微信公众号报道的数量和质量,并借用第三方媒体平台进行广泛宣传。

强化内部管理,提升干部执行力。在内部管理上,严肃工作纪律,将信贷管理规范化、流程化,财务管理精细化,预算管理制度化,并加强对干部的考核结果运用,对考核名次靠前、业绩突出的中层干部提拔重用,以增强中层干部责任心、提升中层干部执行力。

强化队伍建设,提升全员凝聚力。加强人才队伍建设。建立后备干部、专业技术两大“人才库”,形成能上能下、可进可出的人才管理制度,把薪酬向基层网点倾斜、向一线岗位倾斜。加强业务技能培训,增强团体凝聚力和战斗力。加强“学习型”机关建设,营造浓郁的读书学习氛围。

强化外拓营销,提升市场竞争力。该行借助“兴农快贷”等载体,对县域内134个行政村做到“整村授信”全覆盖。全力赋能重点项目,破解实体经济融资难、融资贵、融资慢等问题,设立小微贷款授信中心,为小微客户融资提供全方位服务。截至9月末,小微作业平台共计营销3560户。为真正成为企业和百姓的金融专家、理财帮手,多种措施增户拓面,全面打造普惠工程,不断完善网点服务功能,积极搭建数字化科技平台。

强化风险管控,提升经营抵抗力。严控新增风险资产,严把全面风险管控,对“业务经营、服务营销、增盈创利、贷款质量、约谈追责”等五项重要指标建立台账,月初摸底、逐笔登记,按日销号,有效提升信贷资产质量,严格风险资产清收措施,提升经营风险抵抗力。

我县开展“品文庙底蕴 悟儒学魅力”研学活动

本报讯 为深入学习贯彻习近平总书记考察运城重要指示精神,充分挖掘绛县厚重丰富的文化底蕴,更好地开展文物古建活化利用,发挥“文化育人”功能,引导学生了解和熟悉家乡人文历史,10月14日,绛县文物保护中心联合县实验中学组织300余名师生来到绛县文庙,开展“品文庙底蕴 悟儒学魅力”研学活动。

活动中,在学校老师的带领下,学生们整齐有序地步入文庙大门,在广场中肃正站立。绛县文保中心负责人向同学们介绍了文庙的规制、功能、布局等,并向同学们提出了要尊师孝亲、明德立志,学习孔子思想,传承孔子精神,做品德高尚、能力突出的新时代中国少年的期望。

随后,在工作人员带领下,同学们过棂星门、走状元桥、进大成殿、拜孔子,感受到先贤孔子的生平与思想对中华优秀传统文化的深远影响。绛县文庙是全国重点文物保护单位,始建于后唐长兴三年,至今已有一千多年的历史,在文庙讲解员声情并茂的讲解下,同学们庄严有序进行研学,听到动情处,大家驻足观看,有的记录笔记,有的提出问题,有的屏息凝视。通过参观、交流、互动等方式,师生们了解了文庙历史渊源,进一步领悟了儒家文化“仁”、“义”、“礼”、“智”、“信”等思想内涵。

古建文物是中华悠久文明的缩影。近年来,绛县文庙已成为供游客参观、礼拜先贤、学生研学的集中地,成为传承地方文脉基因的重要窗口。同时,绛县文保中心依托当地丰富的古建文物资源,深度发掘蕴含其中的建筑艺术、人文精神,加强传承保护、活化利用工作,让千年古建“开口说话”,为绛县文旅康养融合汇聚力量。

齐晓兵 崔 媛

无障碍环境建设让残疾人生活有『爱』无『碍』

本报讯 今年以来,县残联通过对辖区内重度残疾人开展无障碍设施改造需求摸排,根据残疾人家庭的实际条件和需求,制定“一户一方案”,最终对符合条件的困难残疾人家庭进行无障碍设施改造,切实解决重度残疾人洗澡难、如厕难等日常难题。

近日,绛县残联对第一批18户残疾人无障碍改造项目进行了实地验收。

居住在绛县大交镇的一位肢体二级残疾人,原来没有洗澡间,腿脚不便蹲起,在工作人员实地查看和测量后,根据现有的设施和环境情况,为其制定了改造方案,打造了洗澡间,并安装了太阳能、浴霸、浴凳、L型扶手和I型扶手,方便家人照顾,再也不用为洗澡的安全问题担忧。

“改造洗澡间之后,让我再也不用发愁洗澡问题和站不稳的问题,方便很多,残联真的是关心我们,为我们切实解决了现实问题……”在验收时时,他感慨地说。
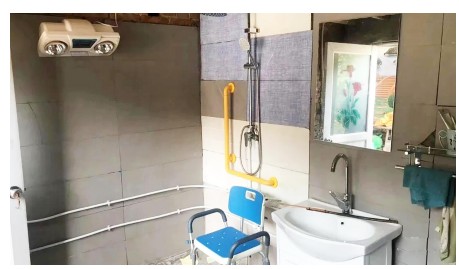
残疾人居家“小障碍”也是民生“大工程”,下一步,绛县残联将进一步推进残疾人家庭无障碍改造工作,改善残疾人无障碍居家环境,提高残疾人自理能力和生活质量,提升残疾人的获得感、幸福感、安全感,让“有碍”变“有爱”。